

1 PRAÇA DE ESPORTES - PLANTA BAIXA
 ÁREA CONSTRUÍDA QUADRA: 905,00 m²
 ÁREA CONSTRUÍDA EDIFICAÇÃO EXISTENTE: 116,60 m²
 ÁREA TOTAL CONSTRUÍDA: 1.021,60 m²
 ESCALA: 1/75

▨ PAREDES EXISTENTES
 ▨ PAREDES A DEMOLIR

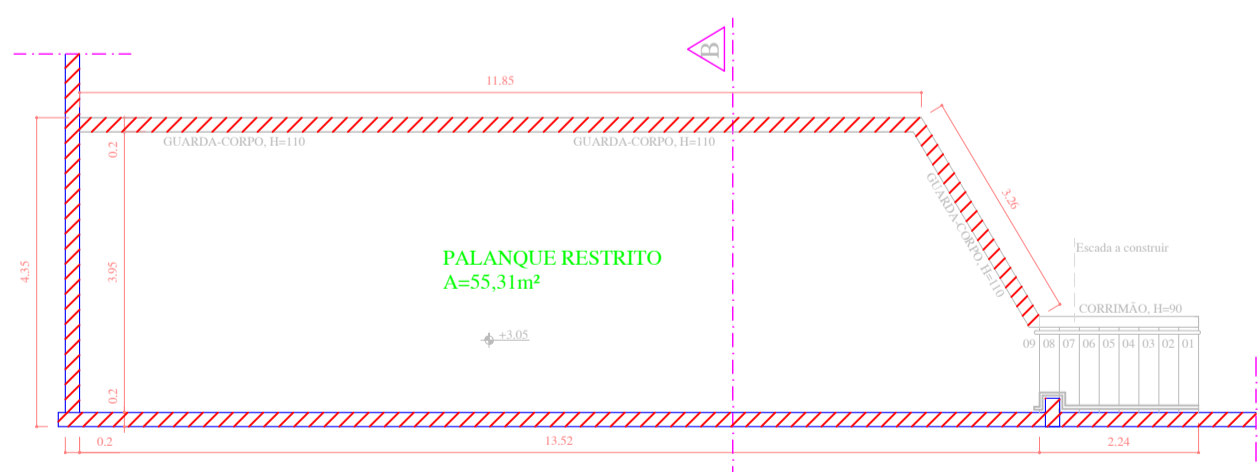

2 PRAÇA DE ESPORTES - PLANTA BAIXA
 ÁREA CONSTRUÍDA PALANQUE: 55,31 m²
 ÁREA TOTAL CONSTRUÍDA: 1.076,91 m²
 ESCALA: 1/75

▨ PAREDES EXISTENTES
 ▨ PAREDES A DEMOLIR

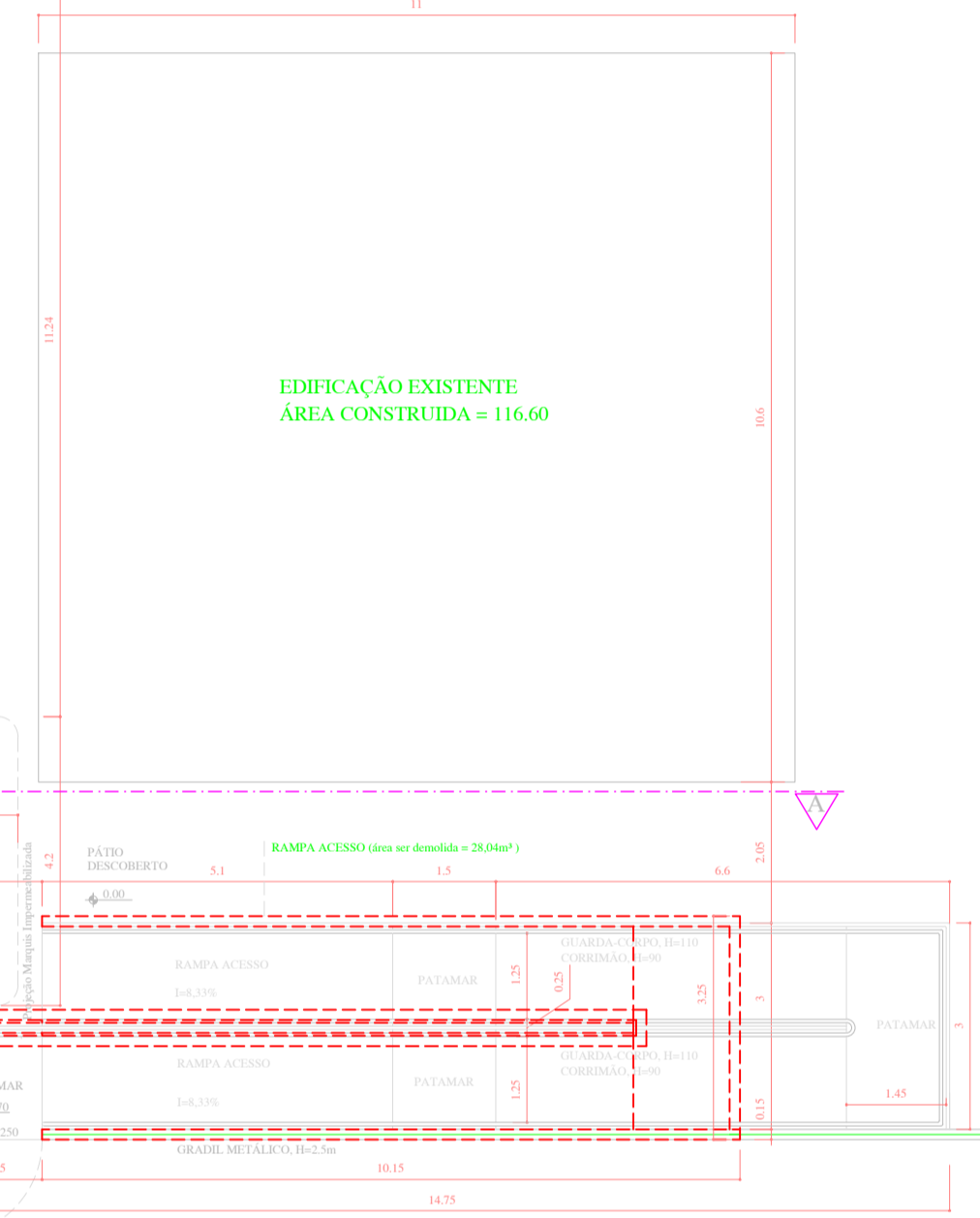

3 PRAÇA DE ESPORTES - CORTE TRANSVERSAL "BB"
 ESCALA: 1/75

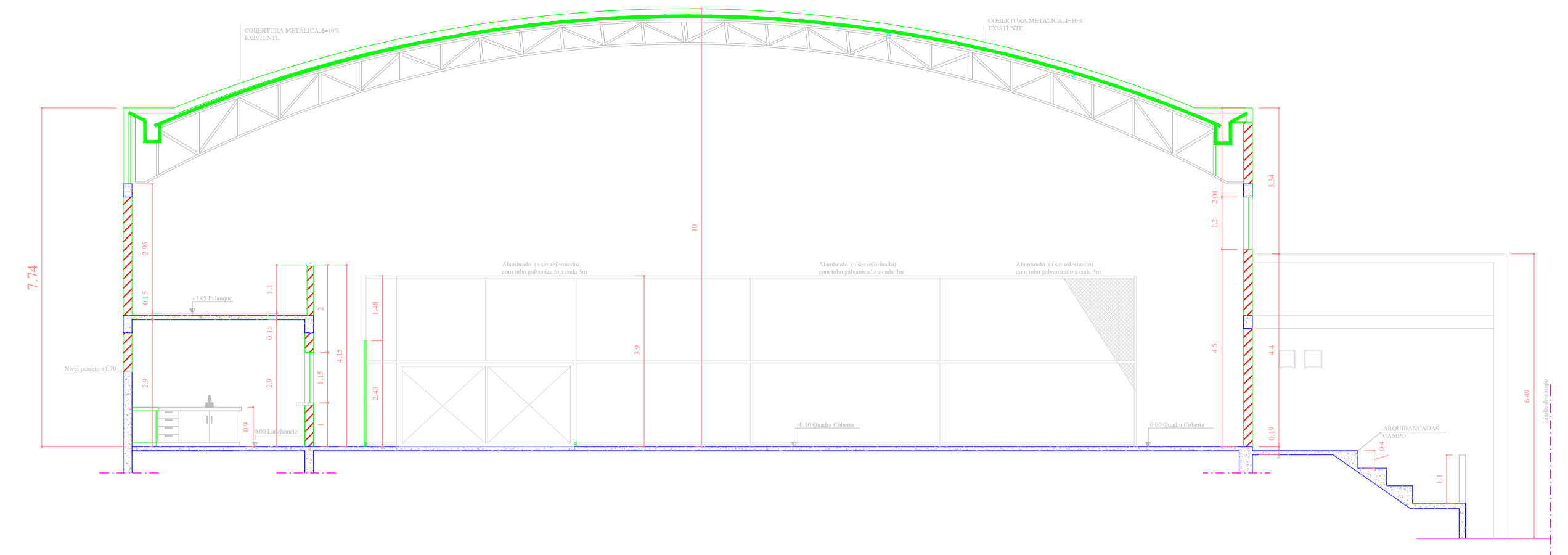

4 PRAÇA DE ESPORTES - FACHADA FRONTAL
 ESCALA: 1/100

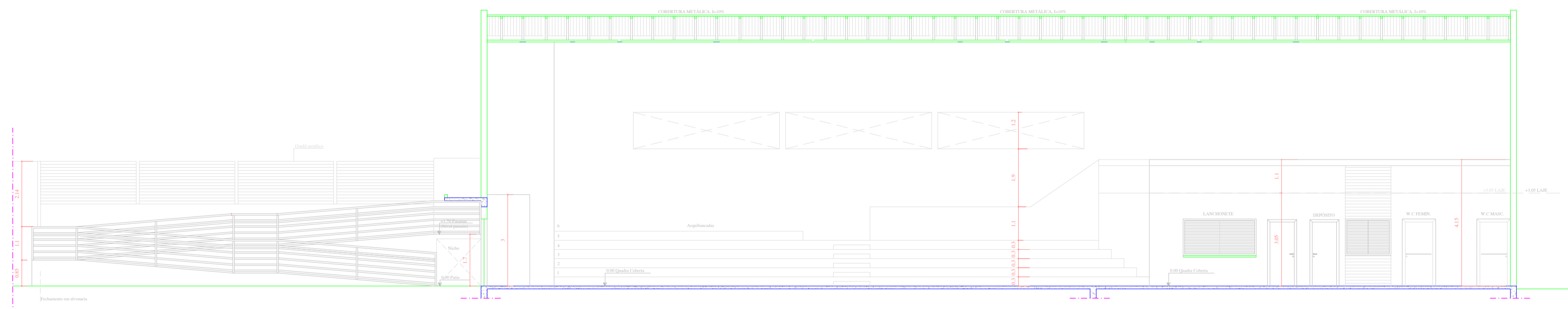

5 PRAÇA DE ESPORTES - CORTE LONGITUDINAL "AA"
 ESCALA: 1/75

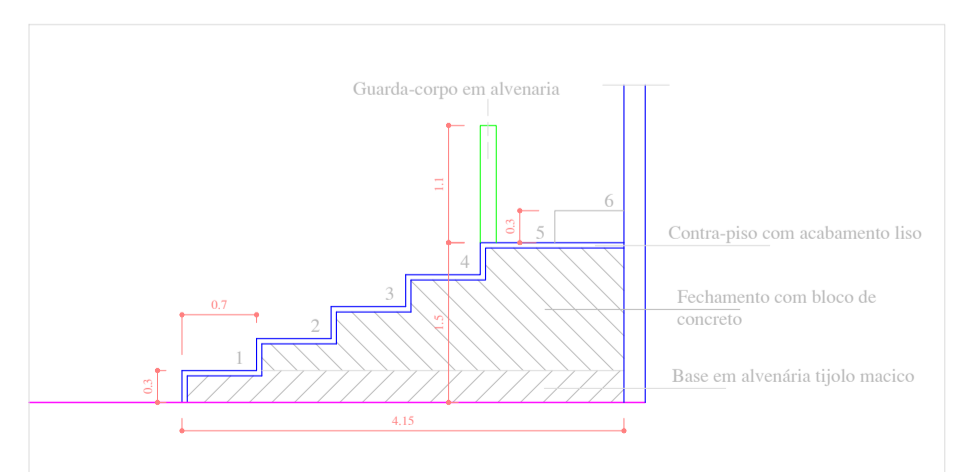

5 PRAÇA DE ESPORTES - CORTE TRANSVERSAL "DD"
 ESCALA: 1/75

QUADRO DE ÁREAS	
ÁREA DA QUADRA POLIESPORTIVA	905,00m²
ÁREA DO VESTIÁRIO	116,60m²
ÁREA DO PALANQUE	55,31m²
ÁREA TOTAL EDIFICADA	1.076,91m²
ÁREA DESCOBERTA	2.870,18m²
ÁREA DO LOTE	4.929,29m²

- NOTAS:**
- AS PAREDES DE ALVENARIA JÁ ESTÃO CONCLUÍDAS E INDICADAS COM HACHURAS NA PLANTA BAIXA.
 - SERVIÇOS A SEREM EXECUTADOS:
 - INSTALAÇÃO E HIDRO-SANITÁRIA
 - LOUÇAS E METAIS
 - ACESSÓRIOS PARA FME
 - CONCLUSÃO DAS INSTALAÇÕES ELÉTRICAS E TELEFÔNICAS
 - SERIALIZAÇÃO E EQUADRAÇÃO
 - REVESTIMENTOS: PISO E PAREDE
 - PINTURAS
 - BANDEJAS EM ORNATO
 - MODIFICAÇÃO DAS ARGUBANCADAS
 - INSTALAÇÃO DA ESCADA DE ACESSO AO PALANQUE
 - MODIFICAÇÃO DA RAMPA DE ACESSO
 - EXECUÇÃO DO PROJETO DE PREVENÇÃO E COMBATE A INCÊNDIO
 - OS COMÓDOS E OS COMPARTIMENTOS DAS UNIDADES AUTÔNOMAS ATENDEM O DISPOSTO NA LEI 9725/99 E DECRETO 13.842/10.
 - OS VÃOS DE VENTILAÇÃO E ILUMINAÇÃO DE TODA A EDIFICAÇÃO ATENDEM O DISPOSTO NA LEI 9725/99 E DECRETO 13.842/10.
 - OS GUARDA-CORPOS E CORRIMÃO ATENDEM O DISPOSTO NA LEGISLAÇÃO EM VIGOR, INCLUSIVE NO QUE SE REFERE À ACESSIBILIDADE.
 - AS INCLINAÇÕES DAS RAMPAS ESTÃO CONFORME EXIGIDO NA LEGISLAÇÃO VIGENTE.
 - A EDIFICAÇÃO ATENDE À LEGISLAÇÃO REFERENTE À ACESSIBILIDADE DE PESSOAS PORTADORAS DE MOBILIDADE REDUZIDA.

USO DA PREFEITURA

		PROJETO ARQUITETÔNICO <small>Notas: Responsabilidade profissional do profissional inscrito em Conselho de Classe de Registro em Arquitetura de Número de Inscrição em Projeto</small>	
PROPRIETÁRIO	PREFEITURA MUNICIPAL DE CEDRO DO ABAETÉ	CNPJ:	18.296.657/0001-03
RESPONSÁVEL TÉCNICO	RODRIGO ERLOM DA CUNHA	ARQUITETO E URBANISTA	CAU/MG: 894658-3
DETALHE:	PLANTA BAIXA QUADRA E PALANQUE, CORTES "AA" e "BB", FACHADA FRONTAL.	Escalas:	Indicadas no desenho
USO:	INSTITUCIONAL	RRT:	2229915
TÍTULO:	REESTRUTURAÇÃO E MODERNIZAÇÃO DO ESPAÇO FÍSICO DA QUADRA DE ESPORTES	Data:	10/03/2014
Localização:	AVENIDA CORONEL FRANCISCO GUIMARÃES, N° 400, CENTRO, CEDRO DO ABAETÉ-MG	Projeto:	1/03
ÁREA DO LOTE: A= 4.929,29m²	ÁREA TOTAL A CONSTRUIR = 1076,91 m²	TX. OCUP:	